



# ИРКУТСКИЙ ГОСУДАРСТВЕННЫЙ УНИВЕРСИТЕТ

Итоги 2016 г. и планы на 2017 г.



22 февраля 2017 г.

# http://isu.ru/ru/about/accounts

Ректор (7342) Входящие - Почт... Входящие (4 272) - argu... ISU ИГУ - Отчеты и планы р... копия экрана - Поиск в... Как сделать скриншот ( Alexander

isu.ru/ru/about/accounts/index.html

 **ИРКУТСКИЙ ГОСУДАРСТВЕННЫЙ УНИВЕРСИТЕТ**

РУС ENG FRA MON 中文

ПОСТУПАЮЩИМ СТУДЕНТАМ ПРЕПОДАВАТЕЛЯМ ВЫПУСКНИКАМ

Главная \ Сведения об университете \

Сведения об образовательной организации

СВЕДЕНИЯ ОБ ОБРАЗОВАТЕЛЬНОЙ ОРГАНИЗАЦИИ

НОВОСТИ

ФАКУЛЬТЕТЫ И ИНСТИТУТЫ

ОБРАЗОВАНИЕ

НАУКА И ИННОВАЦИИ

МЕЖДУНАРОДНОЕ СОТРУДНИЧЕСТВО

ИЗДАНИЯ ИГУ

ДОПОЛНИТЕЛЬНОЕ ОБРАЗОВАНИЕ

ПОПЕЧИТЕЛЬСКИЙ СОВЕТ

ИНТЕРНЕТ-ПРИЕМНАЯ

**ОТЧЕТЫ И ПЛАНЫ РАБОТЫ УНИВЕРСИТЕТА**

- [Отчеты за 2016 год, планы на 2017 год](#)
- [Отчеты за 2015 год, планы на 2016 год](#)

original (22).jpg original.jpg Schmidt\_2016.pptx itog-isu-2017-small.pptx Отчет о работе УС...pptx Показать все



- Обобщенные данные об исполнении бюджета за 2016 г. и предварительный план на 2017 г. (пока меньше 2016 г., т.к. нет доп. соглашений по науке, инженеринговому центру, программе развития деятельности студенческих объединений)
- Отчеты и планы работы по основным направлениям деятельности





## Ввод нового здания Зональной научной библиотеки

- Открытие – март 2016 г.
- Перемещено около 2,5 млн томов
- Освобожденные помещения:
  - м/р Юбилейный – архив ИГУ;
  - ул. 5-й Армии – Инжиниринговый центр, учебные аудитории геологического факультета, археологический центр;
  - 6-й корпус – учебные аудитории и лаборатории;
  - Белый дом (центр работы с абитуриентами, историко-информационный центр).



## Научная библиотека – региональный информационный и культурный центр

- Летний университет ASEF (впервые в России, участники из 47 стран);
- Межрегиональная олимпиада по регионоведению Китая;
- Региональная конференция Общероссийского народного фронта;
- Несколько десятков совещаний и конференций



## Филиал МГЛУ

- апрель 2016 г. - перевод 587 обучающихся, в том числе 207 выпускных курсов;
- май, июнь 2016 г. - итоговая аттестация выпускников 2015 и 2016 гг.;
- июнь 2016 г. – создание Института филологии, иностранных языков и медиакоммуникации;
- сентябрь 2016 г. – трудоустройство преподавателей, перевод 753 обучающихся, по программам бакалавриата и магистратуры, 25 аспирантов, лицензирование 2 направлений магистратуры;
- 26 октября 2016 – право оперативного управления;
- декабрь 2016 г. – внесение зданий в лицензию ИГУ

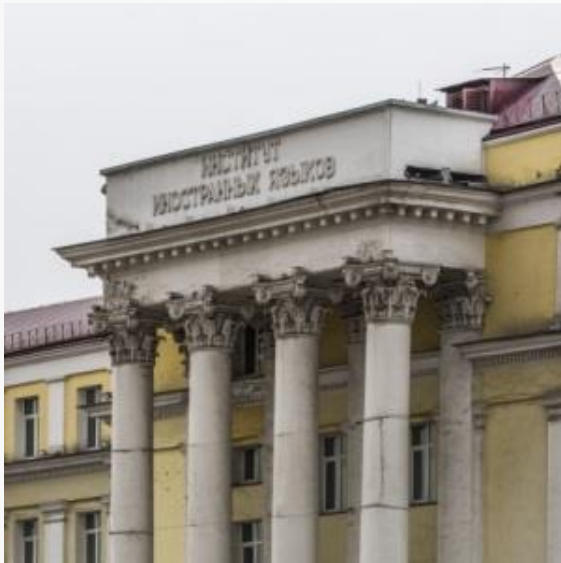

# Количество обучающихся

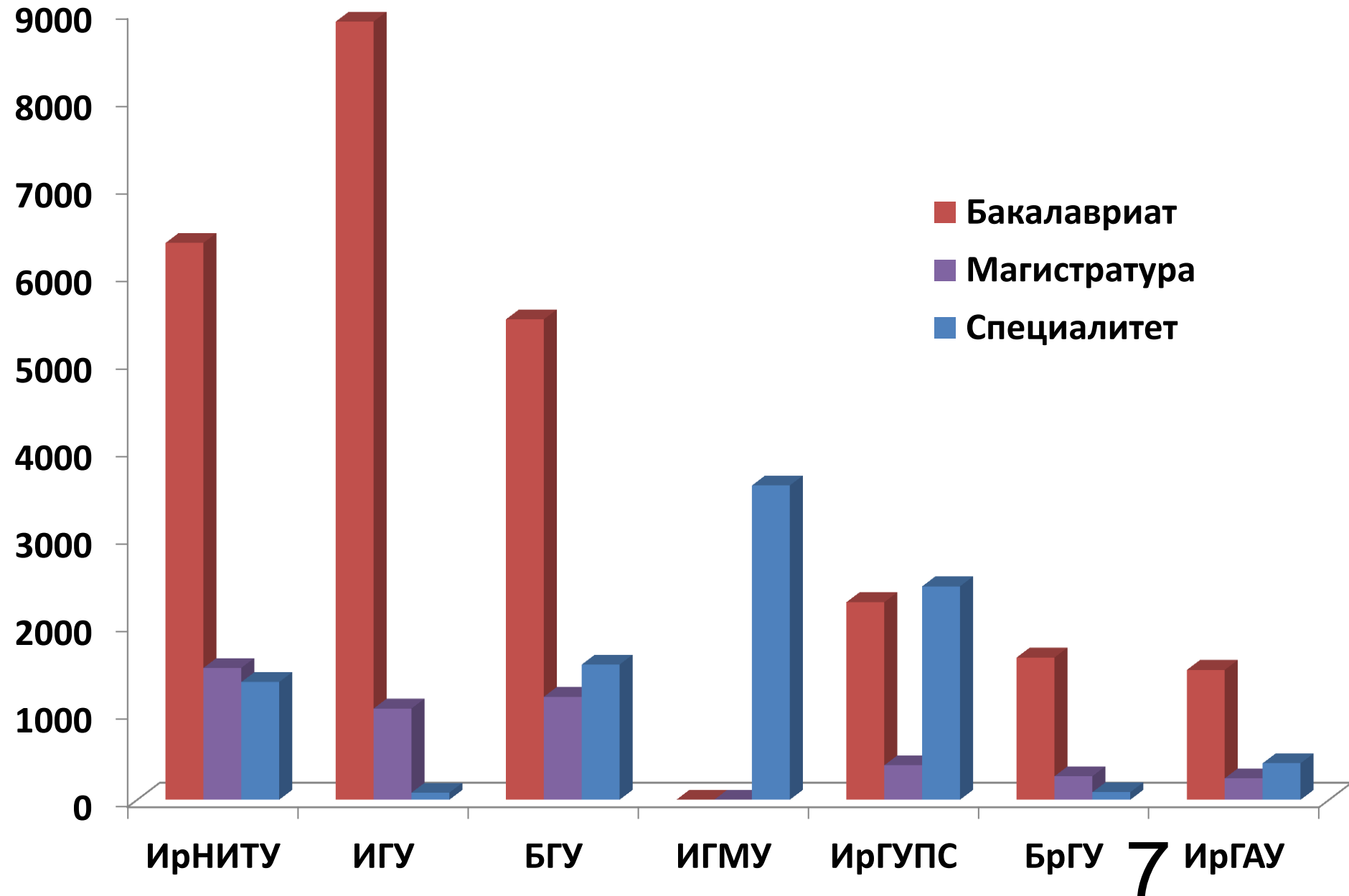

# Лицензирование

**Сентябрь 2016 г.**

магистратура 41.04.01 - Зарубежное регионоведение

магистратура 43.04.03 - Гостиничное дело

**Декабрь 2016 г.**

магистратура 41.04.01 – Политология

магистратура 02.04.02 - Фундаментальная информатика и  
информационные технологии.



# Аккредитация

**5 – 9 декабря 2016 г. – комиссия Рособрнадзора  
Приказ об аккредитации от 22.12.2016 № 2147**

## **Бакалавриат**

10.00.00 – Информационная безопасность

21.00.00 – Прикладная геология, горное дело, нефтегазовое дело и геодезия

## **Магистратура**

01.00.00 – Математика и механика

03.00.00 – Физика и астрономия

09.00.00 – Информатика и вычислительная техника

39.00.00 – Социология и социальная работа

## **Аспирантура**

44.00.00 – Образование и педагогические науки

## Аккредитация программ СПО в филиале в г. Братске (февраль 2017 г.)



Укрупненная группа «Экономика и управление»

- Банковское дело
- Экономика и бухгалтерский учет (по отраслям)



## ПРИЕМ В ИГУ

- 2 194 бюджетных мест, включая 47 ЕАЛИ (увеличение на 125 мест)
- 18 552 заявлений (2015 г. – 15 364)
- увеличение на 30% абитуриентов, сразу подавших оригиналы документов
- увеличение в 2 раза коммерческого набора (система скидок)
- «облачная» электронная очередь
- **2017 г.** – два единых пункта приема (Белый дом и новое здание библиотеки)



Приглашенный руководитель  
проекта:



**Размик Мирзоян.** Руководитель проекта MAGIC и исследовательской группы в Физическом институте Макса Планка (Германия)

Специалист в области гамма-астрономии

Лауреат премий общества Макса Планка и компании Perkin-Elmer

## МЕГАПРОЕКТ В ОБЛАСТИ АСТРОФИЗИКИ

2016 г. – последний год  
финансирования

09.02.2017 – совещание под  
руководством зам. Министра  
Трубникова Г.В. Реальная  
возможность получения  
результатов нобелевского  
уровня до 2020 г.





## Гранты государственных фондов

- 5 грантов Российского научного фонда (единственный вуз региона)
- 35 грантов РФФИ
- 6 грантов РГНФ.



# Конкурсная часть гос. задания – 6 проектов-победителей в 2017 г. (единственный вуз в Иркутской области, Республике Бурятия и Забайкальском крае)

- Гамма-астрономия сверхвысоких энергий в Тункинском эксперименте (**Буднев Н.М.**)
- Комплексная оценка состояния планктонного сообщества озера Байкал – структура, тенденции и прогноз в свете проблемы глобальных климатических изменений и роста антропогенной нагрузки (**Зилов Е.А.**)
- Магнитодинамика и функциональные свойства наноструктурированных магнитомягких материалов (**Гаврилюк А.А.**).
- Новые реакции ацетилена и их продукты: квантовая химия и эксперимент (**Витковская Н.М.**)
- Особенности распространения радиоволн в многомасштабной неоднородной ионосферной плазме (**Тинин М.В.**)
- Палеосреда, экстремальные природные обстановки и ископаемые культуры Байкальской Сибири в Антропогене (**Липнина Е.А.**).



## Мониторинг оз. Байкал в 2017 г.

Фонд поддержки прикладных экологических разработок и исследований «Озеро Байкал» выделяет 1,5 млн руб. с дальнейшими перспективами (инициатива проф. Тимофеева М.А.)



## Международная деятельность



- 80 реально действующих международных договоров
- 13 программ двойных дипломов
- продолжение Оксфордской стипендиальной программы (ИГУ в числе 20 вузов РФ)
- сайты ИГУ на английском, китайском, французском, монгольском языках.





**Рейтинг РИНЦ по всем организациям РФ  
(всего 2158 организаций)**

<p align="center"><b>Позиция в рейтинге по количеству публикаций за 5 лет</b></p>	<p align="center"><b>Позиция в рейтинге по индексу Хирша</b></p>
<p align="center"><b>58 – ИГУ (11855)</b></p>	<p align="center"><b>171 – ИГУ (62)</b></p>
<p align="center"><b>63 – ИРНТУ (11499)</b></p>	<p align="center"><b>307– ИРНТУ (47)</b></p>
<p align="center"><b>152 – ИрГУПС (5562)</b></p>	<p align="center"><b>397 – БГУ (41)</b></p>
<p align="center"><b>187– БГУ (4910)</b></p>	<p align="center"><b>428 – ИГМУ (40)</b></p>
<p align="center"><b>307– БрГУ (3148)</b></p>	<p align="center"><b>444 – БрГУ (39)</b></p>
<p align="center"><b>359 – ИГМУ (2584)</b></p>	<p align="center"><b>446- ИрГУПС (39)</b></p>
<p align="center"><b>453 – АнГТУ (1919)</b></p>	<p align="center"><b>625 – АнГТУ (30)</b></p>
<p align="center"><b>484– ВСИ МВД (1775)</b></p>	<p align="center"><b>1306 – ИрГАУ (12)</b></p>
<p align="center"><b>605– ИрГАУ (1263)</b></p>	

# Количество цитирований по данным Web of Science (2012-2016)

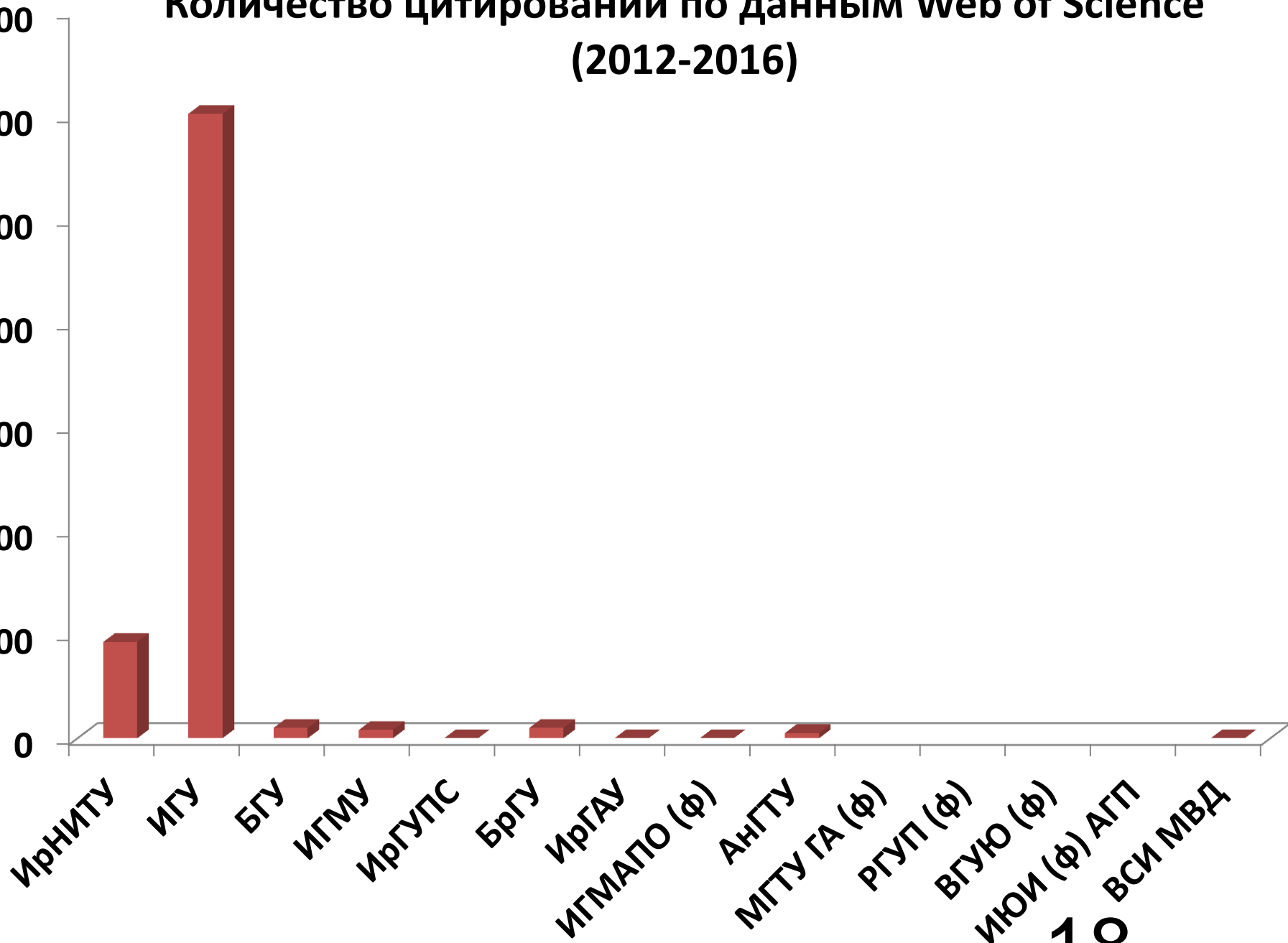

## МЕЖДУНАРОДНЫЕ РЕЙТИНГИ

**Webometrics – 28 место в РФ**  
(предыдущий рейтинг– 32,  
ИРНИТУ – 62, БайкГУ – 342)

**Единственный вуз региона – в**  
**топ 200 QS стран БРИКС – 28**  
**место в РФ**

**Единственный вуз региона – в**  
**топ 150 QS стран Восточной**  
**Европы и Центральной Азии**  
(позиция 131-140 и 37 место в  
РФ)





## **ИНЖИНИРИНГОВЫЙ ЦЕНТР** (вторичная переработка отвалов горнодобывающих предприятий)

- в числе 11 победителей федерального конкурса
- специальная субсидия на 2016 г. – 30 млн руб.
- план 2017 г. – 40 млн руб.



## Специальные субсидии



- 15 млн руб. – содержание и модернизация Ботанического сада ИГУ
- 14,5 млн руб. – капитальный ремонт (впервые)
- 16,5 млн руб. – приобретение оборудования (второй раз, предыдущая – 2015 г.)
- 16,8 млн руб. – программа развития деятельности студенческих объединений (третий раз)



## Ботанический сад

([http://isu.ru/ru/about/accounts/docs/2016-2017/otchet\\_tzelev\\_subsidiya\\_Bot.sad\\_IGU.pdf](http://isu.ru/ru/about/accounts/docs/2016-2017/otchet_tzelev_subsidiya_Bot.sad_IGU.pdf))



- трактор и навесное оборудование
- отопление и вентиляционные системы в теплицах
- пожарная сигнализация и видеонаблюдение
- пандусы
- «Аптекарский огород»
- дорожное покрытие
- коммунальные расходы и др.





## Субсидия на капитальный ремонт (впервые)

[http://isu.ru/ru/about/accounts/docs/2016-2017/Otchet\\_prorektora\\_AHD\\_KS\\_2016.pdf](http://isu.ru/ru/about/accounts/docs/2016-2017/Otchet_prorektora_AHD_KS_2016.pdf)

- ремонт электрических сетей и 10 аудиторий в 1-м корпусе
- пожарная сигнализация в 2 корпусах ПИ
- ремонт 5 кабинетов и библиотеки в 3 корпусе
- устройство эвакуационных выходов в 6 корпусе
- установка противопожарных дверей и др.



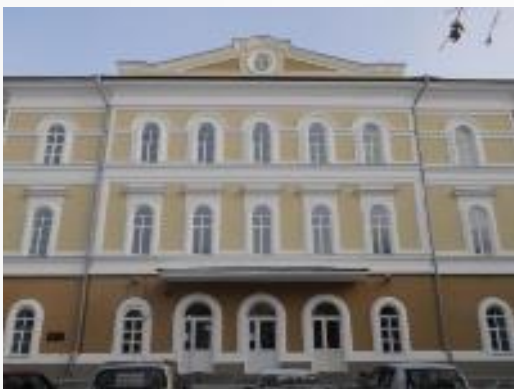

## Ремонты за счет собственных средств (ПД ИГУ – 15 млн. руб.)

- лицевой фасад 1-го корпуса
- фасад 9-го корпуса (б. Гагарина, 36)
- спортивный зал и библиотека ИФИЯМ (ул. Ленина, 8)
- ремонт 6 кабинетов и спортзала ПИ и др.





# Оптимизационные мероприятия АХЧ

1. Перевод младшего обслуживающего персонала (уборщики помещений, дворники, охрана объектов) на внешние обслуживающие организации.
2. Энергосберегающие мероприятия.
3. Передача в собственность администрации г. Иркутска тепловых сетей и других инженерных коммуникаций

## АВАРИЙНЫЕ РАБОТЫ

2010 г. – 18 млн. руб.

2016 г. – 1,2 млн. руб.

# Работа гаража в цифрах

## Структура расходов подразделения

		2015	2016	
Наименование показателя	КОСГУ	Итого	Итого	
<b>Выплаты, всего:</b>		<b>8 133 661</b>	<b>6 345 916</b>	<b>-22%</b>
в том числе:				
Заработная плата и начисления	211+213	5 586 562	3 934 954	-30%
Транспортные услуги	222	75 250	21 000	-72%
Работы, услуги по содержанию имущества	225	196 444	61 554	-69%
Прочие работы, услуги	226	165 393	455 640	175%
Увеличение стоимости материальных запасов	340	2 110 011	1 872 768	-11%

Объем перевозок **увеличился** на 38%

Расходы подразделения **сокращены** на 22%

# Основные достижения 2016г.

## Изменение принципа закупки топлива

2015г. – **годовая** закупка топлива. Поставщик закладывает в цену топлива пр. 20% на возможное повышение цены  
⇒ **увеличение** затрат на топливо прим. 20% от розн. цены

2016г. – закупка на **квартальной** основе. Больше издержек на организацию закупок, но **экономия** прим. 20% на цене топлива.

# Основные достижения 2016г.

## Запуск системы МТС-транспорт

- **Онлайн-мониторинг местонахождения автомобилей**

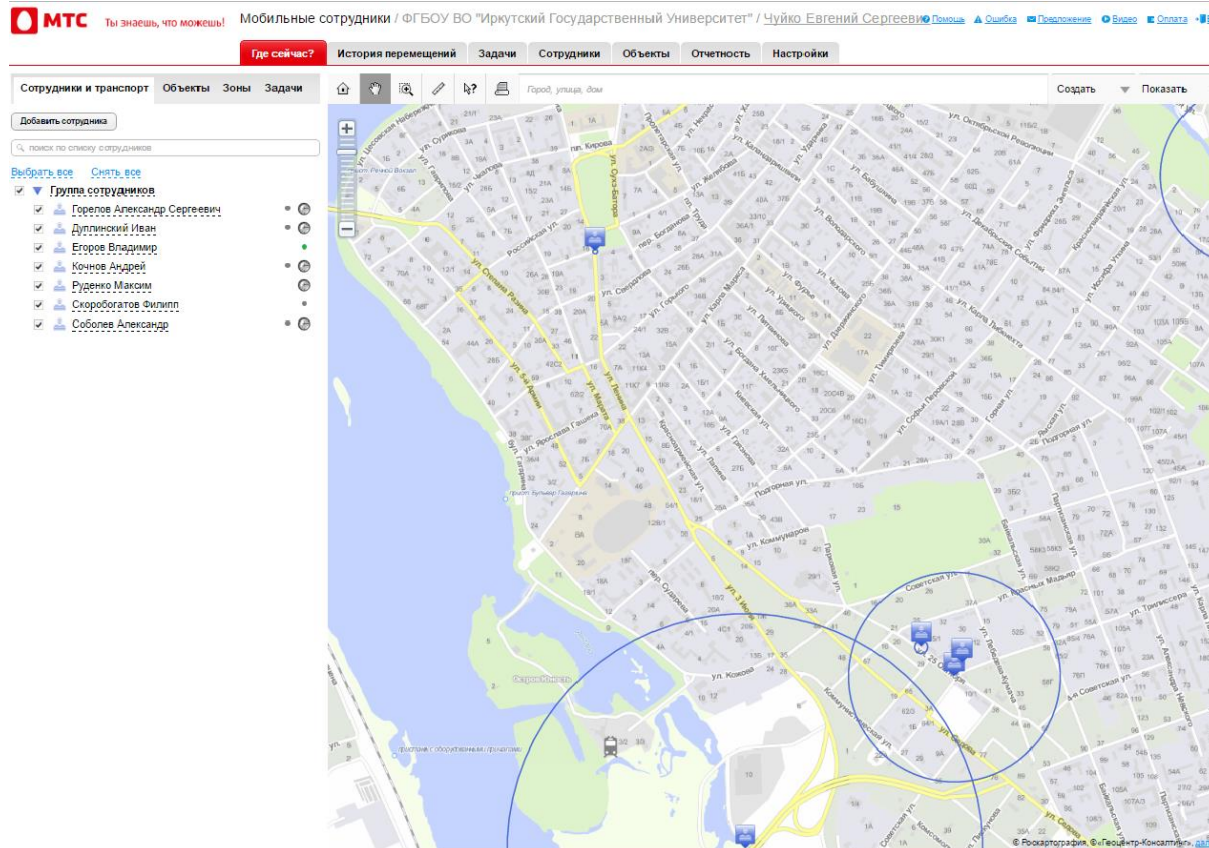

# Основные достижения 2016г.

## Запуск системы МТС-транспорт

- Контроль маршрутов и корректности путевых

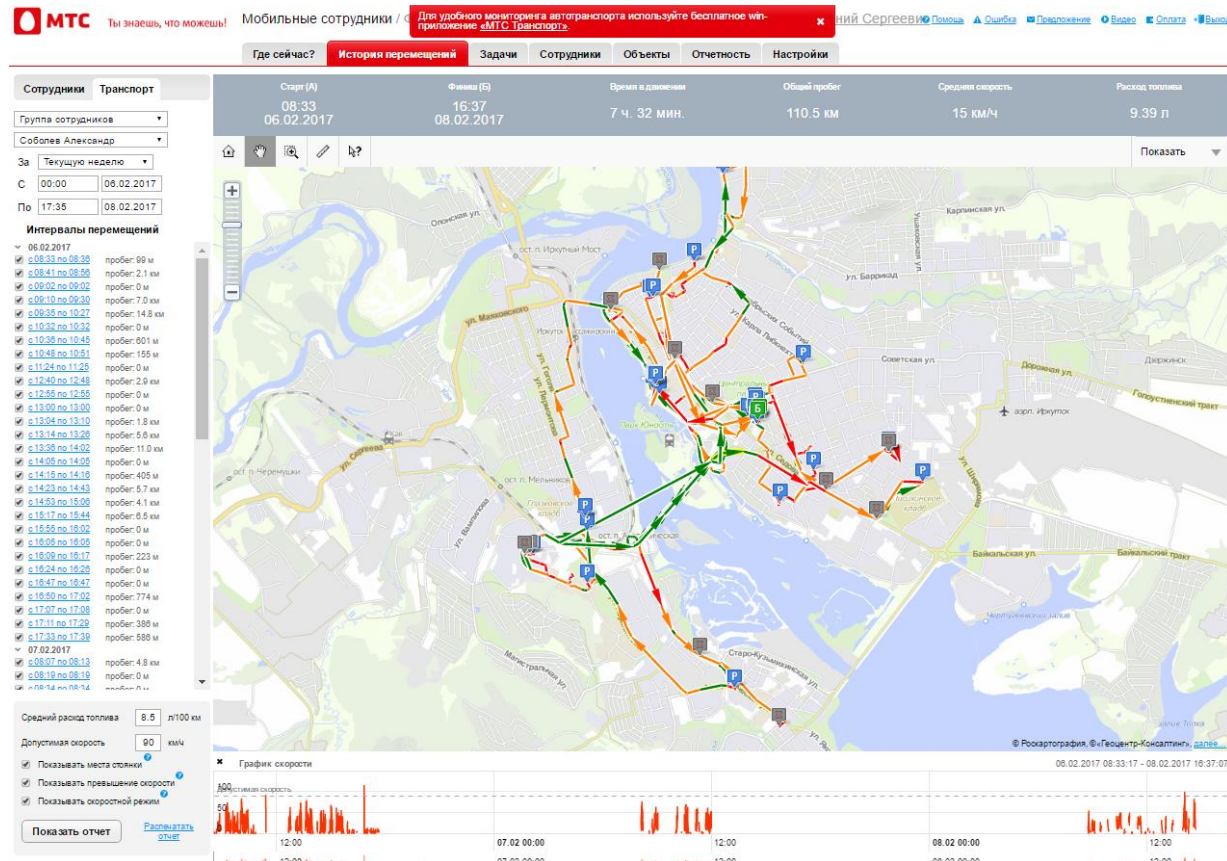

# Основные достижения 2016г.

## Запуск системы МТС-транспорт

- Выдача заявок в системе, их получение в android-приложении

МТС Ты знаешь, что можешь! Мобильные сотрудники / ФГБОУ ВО "Иркутский Государственный Университет" / Цуйко Евгений Сергеевич

Где сейчас? История перемещений **Задачи** Сотрудники Объекты Отчетность Настройки

За Сегодня

С 08.02.2017 по 08.02.2017

Статус: **Новая, принята, отклонена, в работе, выполнена**

Приоритет: **высокий, средний, низкий**

Фильтр по сотрудникам

Показать задачи

Дата начала	Задача	Назначена	Статус	Дата последнего события	Последнее событие	Действия
08.02.2017 16:05	Малько Светлана	Егоров Владимир	✓ Выполнена	08.02.2017 16:34	Принята -- Выполнена	⊙ ⊞ ⊞
08.02.2017 16:00	Маничева Татьяна	Егоров Владимир	✓ Выполнена	08.02.2017 16:34	В работе -- Выполнена	⊙ ⊞ ⊞
08.02.2017 15:00	Шимит А.Ф.	Егоров Владимир	✓ Выполнена	08.02.2017 15:12	В работе -- Выполнена	⊙ ⊞ ⊞
08.02.2017 14:00	Беломестных Антон	Соболев Александр	✓ Выполнена	08.02.2017 17:35	В работе -- Выполнена	⊙ ⊞ ⊞
08.02.2017 14:00	Волощук Александр	Егоров Владимир	✓ Выполнена	08.02.2017 14:13	В работе -- Выполнена	⊙ ⊞ ⊞
08.02.2017 13:30	Шулгина Екатерина	Соболев Александр	✗ Отклонена	08.02.2017 13:13	Принята -- Отклонена	⊙ ⊞ ⊞
08.02.2017 13:00	Новосельская Надежда Петровна	Соболев Александр	✓ Выполнена	08.02.2017 13:19	В работе -- Выполнена	⊙ ⊞ ⊞
08.02.2017 12:30	Казанцева ТБ	Соболев Александр	✓ Выполнена	08.02.2017 12:28	Принята -- Выполнена	⊙ ⊞ ⊞
08.02.2017 11:30	Маничева Татьяна	Скоробогатов Филипп	✓ Выполнена	08.02.2017 11:01	Принята -- Выполнена	⊙ ⊞ ⊞
08.02.2017 11:00	Дарская Кира	Соболев Александр	✓ Выполнена	08.02.2017 11:37	Принята -- Выполнена	⊙ ⊞ ⊞
08.02.2017 10:00	Панюченко Людмила Владимировна	Скоробогатов Филипп	✓ Выполнена	08.02.2017 10:44	В работе -- Выполнена	⊙ ⊞ ⊞
08.02.2017 09:30	Ананин Сергей Владимирович	Егоров Владимир	✓ Выполнена	08.02.2017 10:25	Принята -- Выполнена	⊙ ⊞ ⊞
08.02.2017 09:00	Пашкина Галина Александровна	Соболев Александр	✓ Выполнена	08.02.2017 10:24	В работе -- Выполнена	⊙ ⊞ ⊞
08.02.2017 08:10	Шимит А.Ф.	Егоров Владимир	✓ Выполнена	08.02.2017 08:44	Принята -- Выполнена	⊙ ⊞ ⊞

Всего строк: 14 Показывать 20 строк на странице

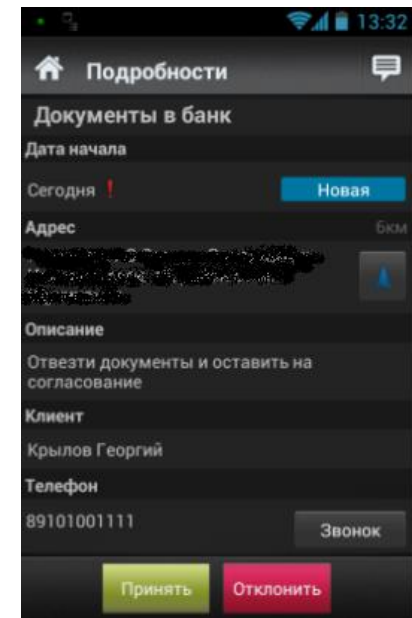

# Организация регулярных медосмотров водителей

- ❖ Предрейсовый – начало дня
- ❖ Послерейсовый – окончание дня
- ❖ **Каждый** рабочий день, 2 раза в день



Сертифицированный  
медработник

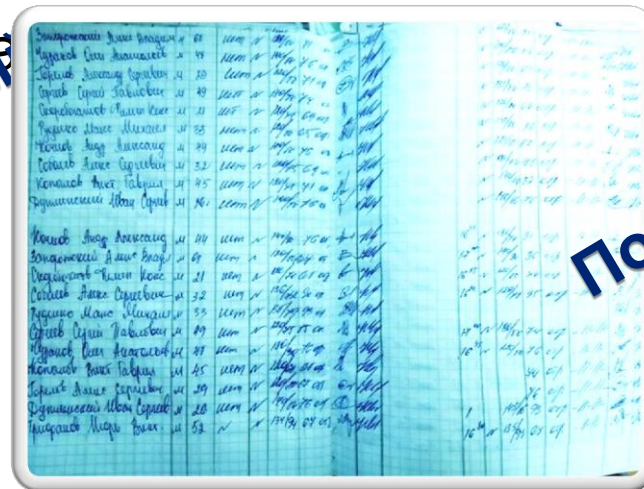

Постоянное  
ведение  
журнала

# Продажа неиспользуемых автомобилей

Наименование автомобиля	Вид ТС	Гос. Номер	Сумма, руб.
ГАЗ КО-503	грузовой, специальный	82-41ИРЦ	215 000 Р
ГАЗ-2705 "Газель"	легковая, м/автобус фургон	A370KE38	43 200 Р
ГАЗ-САЗ 350701	грузовой, самосвал	H874ME	120 000 Р
ЗИЛ ММЗ 4502	грузовая, самосвал	K278CE38	48 060 Р
ГАЗ 3102 "Волга"	легковая	P823KC38	45 900 Р
ГАЗ 32213 "Газель"	легковая, м/автобус фургон	E266BC38	52 200 Р
ГАЗ-3307	грузовой, бортовой	C133EO38	44 100 Р
Трактор Т-40 АМ	трактор		77 400 Р
УАЗ-3303	Пикап	54-89 ИРЦ	50 400 Р
УАЗ-3303	Пикап	O336CM38	136 000 Р
ГАЗ 3110 Волга	Легковая	A614EM38	13 560 Р
ГАЗ 3110 Волга	Легковая	P409CE38	13 560 Р
Автобус КАВЗ 3976-011	Автобус	O696EA38	37 800 Р
Автобус КАВЗ 3976-011	Автобус	O506EA38	37 800 Р

- Снижение налоговой нагрузки
- Высвобождено **934'980 руб.**



# Пополнение парка автомобилей

КАМАЗ  
10т, 20м<sup>3</sup>



Мини-  
погрузчик  
АНТ-1000



# Субсидия на закупку оборудования

(<http://isu.ru/ru/about/accounts/docs/2016-2017/CelevayaSubsidiyalllyustrOtchet2016.pdf>)



- комплексные учебные лаборатории «Электричество и магнетизм», «Механика 1», «Механика 2», «Молекулярная физика», «Спутниковая радионавигация»

- комплекс приборов для практикума по нефтехимии

- оборудование для Интернет-телевидения и др.



## СУБСИДИЯ НА ПРОГРАММЫ ДЕЯТЕЛЬНОСТИ СТУДЕНЧЕСКИХ ОБЪЕДИНЕНИЙ

ИГУ – единственный в  
регионе четырехкратный  
победитель конкурса  
(2014, 2015, 2016, 2017 гг.)



## Стипендии Губернатора Иркутской области



- 5 из 10 аспирантских стипендий
- 16 из 50 студенческих стипендий





## Имущественный комплекс и юридические вопросы

- передача в областную собственность недвижимости в Усть-Илимске
- прекращение права оперативного управления по Советской, 119А
- возбуждение уголовного дела в связи с работой по возврату теплохода ИГУ



# Конкурс опорных вузов объявлен!!!

Ректор x Рейтинг QS - Почта Mail x ISU ИГУ - Новости x Входящие (4 272) - argu x ISU ИГУ - Новости x Министерство образова x Alexander

← → ↻ i минобрнауки.рф/пресс-центр/9551 ☆ KB B. ⋮

21 февраля 2017 года, 10:55

## Минобрнауки России запускает второй этап конкурса по созданию опорных университетов

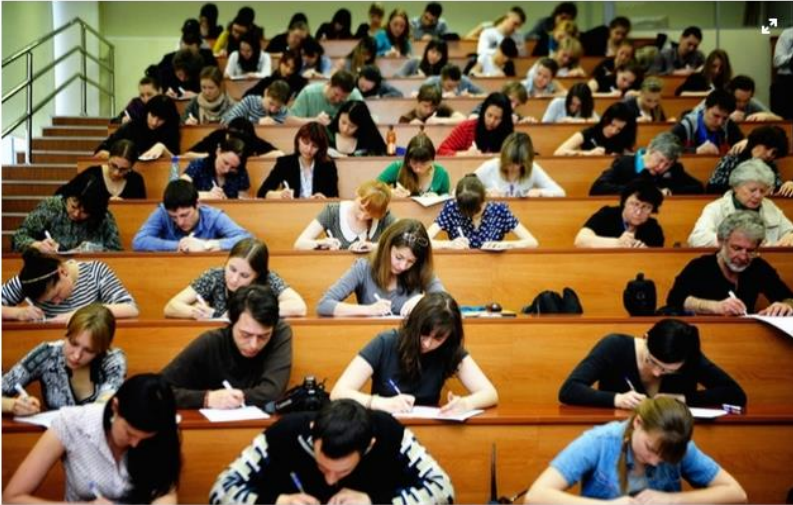

**ОПУБЛИКОВАТЬ** ^

- Facebook
- Twitter
- Вконтакте
- Livejournal
- Код для блога
- Еще сервисы

**ТЕМЫ МАТЕРИАЛА**

Россия

Васильева Ольга Юрьевна

Вузы

**ПРИЛОЖЕНИЯ К МАТЕРИАЛУ**

Положение о порядке проведения конкурсного отбора федеральных государственных образовательных организаций высшего образования на финансовое обеспечение программ

reitng.jpg ^ Слайд20.JPG ^ aktiv\_school.jpg ^ 280px-Olchon\_Sham....jpg ^ korpus1.jpg ^

Показать все x

0.36 Оставляйте свой отзыв о работе сайта

# ОПОРНЫЕ ВУЗЫ: НОВЫЙ КОНКУРС

- Заявка должна быть подана до 20 марта 2017 г.
- Нет обязательных требований объединения с другими вузами
- Вузы, которые не являются подведомственными Минобрнауки России, должны получить согласие своих учредителей
- Не имеют право участвовать федеральные и национальные исследовательские университеты, а также вузы Москвы и Санкт-Петербурга
- Необходимо обеспечить софинансирование не менее 20% от региона, из собственных средств вуза или других источников
- Выделяемое финансирование - до 200 млн руб в год. Срок федерального финансирования - от одного до трех лет.

## КОНФЕРЕНЦИЯ РАБОТНИКОВ И ОБУЧАЮЩИХСЯ ИГУ – 28 апреля 2017 г.



- довыборы членов Ученого совета (ИФИЯМ, ПИ, ЮИ, МИЭЛ, ЦНИТ, географический ф-т)







## АККРЕДИТАЦИЯ ИГУ

- окончание действия свидетельства – 23 декабря 2017 г.
- подача заявления – апрель 2017 г.





## **ВЫБОРЫ РЕКТОРА (предварительные даты)**

- выдвижение кандидатов – сентябрь 2017 г.
- утверждение кандидатов на Ученом совете ИГУ – конец сентября 2017 г.
- Аттестационная комиссия Минобрнауки– октябрь 2017 г.
- Выборы на конференции – ноябрь 2017 г.

